表1. 女子大学の創立及び共学化についての基礎データ（2024年5月時点）

	女子大学名称 ＜私立大学＞	学長性別	学部学部数	（看護系有無）（2024年度）在学生数	入学者数	収容定員	大学院（研究科）修士	博士	女・共	短大有無	宗教	（宗派）	大学設立年
	札幌国際 （←1997 静修女子）												1993
1	藤女子	m	2	0	1,578	338	1,920	1	0	共学	0	Cath.	1961
2	北海道武蔵女子（新設←2024北海道武蔵女子短期大学）	m	1	0	82	82	80(330)	0	0		1		2024
	北翔 （←2007 北海道淺井学園（共学化）←2000、北海道女子）												1997
	柴田学園 （←2021 東北女子）												1969
	弘前学院												1971
3	仙台白百合女子	m→f	1	0	682	111	1,150	0	0		0	Cath.	1996
	東北生活文化 （←1987 三島学園女子）												1958
4	宮城学院女子	m	4	0	2,962	707	3,000	2	0	女性	0	Pro.	長老 1949
5	郡山女子	m	1	0	399	77	520	1	1	女性	1		1966
	日本国際学園（←2024 改称←筑波学院（共学化） ←2005 東京家政学院筑波女子）												1996
6	十文字学園女子	m	3	0	2,822	515	3,565	1	1	共学	0		1996
7	女子栄養 ※※ （→2026年度より共学化予定）	m	1	0	1,814	404	1,838	1	1	共学	1		1961
	文教 （←1976 立正女子）												1966
	文京学院 （←2002 文京女子）												1991
8	愛国学園	m	1	0	73*	13	400	0	0		1		1998
9	川村学園女子	m	3	0	589	92	1,370	1	1	共学	0		1988
10	聖徳 （通信課程除く/夜間を含む） ※	m	6	1	2,768	703	3,825	7+	5	共学	1		1990
11	和洋女子	m	4	1	2,609	633	3,000	2	1	共学	0		1949
12	跡見学園女子	m	4	0	2,967	498	3,880	2	0	共学	0		1965
	上野学園（2021年度より4大の募集停止）												1958
13	大妻女子	m	5	0	6,586	1,618	6,440	1	1	共学	1		1949
14	学習院女子 （→2026年度より学習院と統合予定）	m	1	0	1,682	516†	1,440	1	0	共学	0		1998
15	共立女子	m	6	1	5,554	1,312	5,180	4	1	共学	1		1949
	慶應義塾 （←2008 合併 ←1996 共立薬（共学化））												1949
	恵泉女学園 （→2024年度より募集停止）	f	2	0	803		1,188	2	0	女性	0	Pro.	他 1988
16	駒沢女子	m	3	1	1,704	343	2,180	1	0	女性	1	B	曹洞 1993
17	実践女子 （2024 国際学部新設）	m	4	0	4,259	1,148	3,910	3	2	共学	0(24募停)		1949
18	昭和女子	m	6	0	6,453	1,567	6,114	3+	2	共学	0		1949
	昭和薬科 （←1950 昭和女子薬科）												1949
19	女子美術	f	1	0	2,734*	722	2,420	1	1	共学	1		1949
20	白百合女子	m	2	0	1,493	299	1,900	1	1	共学	0	Cath.	1965
	杉野服飾 （←2002 杉野学園女子）												1964
21	聖心女子	f	1	0	2,339	524	2,050	1	1	女性	0	Cath.	1948
22	清泉女子	m	1	0	1,320	262	1,500	1	1	共学	0	Cath.	1950
	聖路加国際（←2014 聖路加看護）												1964
23	津田塾	f	2	0	3,243	801	2,760	3	3	女性	0		1948
24	東京家政	m	6	1	6,080	1,530	6,142	1	1	共学	1		1949
25	東京家政学院 （→2025年度より新学部・共学化予定 短大募集停止）	f	2	0	1,297	224	2,080	1	0	共学	0		1963
	東京純心 （←2015 東京純心女子）											Cath.	1996
	東京女学館（2013年度入学生募集停止、2017年度廃校）												2002
26	東京女子	m	1	0	3,845	936	3,530	2	2	M女/D共	0	Pro.	他 1948
27	東京女子医科	m	2	1	1,032	200	1,020	1	2	共学	0		1952
28	東京女子体育	m	1	0	1,124	232	1,440	0	0		1		1962
29	日本女子（※2024 建築デザイン学部、25食科学部） （通信制除く）	f	6	0	6,214	1,555	5,992	4	4	M女/D共	0		1948
30	日本女子体育	m	1	0	1,914	431	2,160	1	0	共学	0		1965
	日本赤十字看護												1986
	武蔵野 （←2003 武蔵野女子）												1965
	文化学園 （←2011 文化女子、2012共学化）												1964
31	鎌倉女子 （←1989 京浜女子）	m	3	0	2,293	507	2,040	1	0	女性	1		1959
32	相模女子	m	3	0	3,116	657	3,659	2+	1	共学	1		1949
	松蔭 （←2004 松蔭女子）												2000
	鶴見 （←1973 鶴見女子）												1963
33	東洋英和女学院	m	2	0	1,142	183	1,920	2	1	共学	0	Pro.	ﾒｿﾞｼﾞｽﾄ 1989
34	フェリス女学院	m→f	3	0	1,875	387	2,180	3	2	女+共*	0	Pro.	長老 1965
	清泉女学院 （2019より看護学部のみ共学／2025完全共学化予定）											Cath.	2003
	金沢学院 （←1995 金沢女子）												1987
35	岐阜女子 ※	f→m	2	0	772	204	1,320	2	0	共学	0		1968
	岐阜聖徳学園 （←1998 聖徳学園岐阜教育）												1972
	東海学院 （←2007 東海女子）												1981
	愛知学泉 （←1982 安城学園、←1968 愛知女子）												1966
	愛知淑徳												1975
	桜花学園 （→2024年度より共学化）												1998
36	岡崎女子	f→m	1	0	213	36	400	0	0		1		2013
37	金城学院	f	6	1	4,811	1,021	5,210	2	2	女性	0	Pro.	長老 1949
38	椙山女学園（24改組：国際コミュニケーション→外国語、文化情報→情報社会）	m	7	1	5,055	1,132	5,474	4	1	女性	0		1949
	至学館 （←2010 中京女子）												1963
	名古屋経済 （←1983 市邨学園）												1979
39	名古屋女子 （→2025年度より共学化、 名古屋葵へ）	f	4	1	1,580	405	2,360	1	0	女性	1(25募停)		1964
40	名古屋柳城女子（2020新設）	m	1	0	184	49	280	0	0		1	Pro	聖公会 2020
41	京都華頂 （2024 現代家政→現代生活）	m	1	0	346	73	560	0	0		1	B	浄土 2011
42	京都光華女子（24看護福祉リハビリテーション学部（改組）） （←2001光華女子）	m	4	1	1,492	329	1,988	2	0	女性	1	B	浄土真(東) 1964
43	京都女子 （2024 心理共生学部（改組））	f	7	0	6,033	1,445	5,760	5	4	女性	0	B	浄土真(西) 1949
	京都橘 （←2005 京都橘女子、1988 橘女子）												1967
44	京都ﾉｰﾄﾙﾀﾞﾑ女子 （←1999 ﾉｰﾄﾙﾀﾞﾑ女子）	f	2	0	881	186	1,445	2	1	共学	0	Cath.	1961
45	同志社女子	m	6	1	6,382	1,536	6,045	4	4	女性	0	Pro.	会衆 1949
46	平安女学院	m	2	0	478	113	710	0	0		0	Pro*	聖公会 2000
	大阪国際 （統合←2002 大阪国際女子←1992 帝国女子）												1965
47	大阪樟蔭女子	m	3	0	1,965	427	2,700	1	0	女+共*	0		1949
48	大阪女学院	f	1	0	412	121	596	1	1	女性	1	Pro.	長老 2004
	大阪大谷 （←2006 大谷女子）											B	浄土真(東) 1966
	関西医科 （←1954 大阪女子医科）												1952
49	千里金蘭 （※2023 生活科学部を栄養学部と教育学部に再編）	m	3	1	797	174	960	1	0	共学	0		2003
	四天王寺 （←2008 四天王寺国際仏教←1981 四天王寺女子）											B	和宗 1967
	相愛（←1982 相愛女子）											B	浄土真(西) 1958
	帝塚山学院												1966
50	梅花女子	m	4	1	1,893	407	1,980	3	1	女性	0	Pro.	会衆 1964
	大手前 （←2000 大手前女子）												1966
51	甲南女子	f	5	1	3,772	902	3,920	2	2	女+共*	0		1964
	神戸海星女子学院 （→2024年度より募集停止）	f	1	0				0	0		0	Cath.	1965
52	神戸松蔭女子学院 （←1995松蔭女子学院） （→2025年度より共学化予定）	m→f	3	0	1,222	186	2,170	1	0	共学	0	Pro*	聖公会 1966
53	神戸女学院 （2024 国際学部、心理学部【新設】）	m	5	0	1,921	534	2,266	3	2	女性	0	Pro.	会衆 1948
54	神戸女子	m	5	1	2,760	569	3,800	4	3	女性	1		1966
	神戸親和 （共学化←2023、神戸親和女子←1994 親和女子）												1966
	神戸薬科 （←1994 神戸女子薬科）												1949
	関西国際 （←併合 2020 神戸山手）												1999
	関西学院 （統合←2009 聖和←1982聖和女子）											Pro.	ﾒｿﾞｼﾞｽﾄ 1964
55	園田学園女子（→2025年度より順次共学化予定、園田学園大学へ）	m	3	1	1,144	266	1,790	0	0		1(25募停)		1966
56	武庫川女子 （←1958武庫川学院女子）	m	12	1	9,323	2,364	9,864	8	7	共学	1(25募停)		1949
	帝塚山学院												1964
	山陽学園												1994
	就実 （←2003 就実女子）												1979
57	ノートルダム清心女子 （2024 国際文化、情報デザイン【新設】）	f	4	0	1,891	542	2,270	2	2	女性	0	Cath.	1949
	美作 （←2003 美作女子）												1967
	比治山												1994
58	広島女学院	m	2	0	778	136	1,320	2	0	共学	0	Pro	ﾒｿﾞｼﾞｽﾄ 1949
	広島文教 （←2019 広島文教女子）												1966
59	安田女子	m	7	1	5,311	1,267	5,585	3	3	共学	1(25募停)		1966
	立志舎（2002共学、2003廃校） ←2002広島安芸女子												2000
	梅光学院 （←2001 梅光女学院）											Pro	長老 1967
	四国 （←1992 四国女子）												1966
	徳島文理 （←1972 徳島女子）												1966
	聖カタリナ （←2004 聖カタリナ女子）											Cath.	1988
60	松山東雲女子	m	1	0	286	53	460	0	0		1	Pro.	会衆 1992
61	九州女子	m	2	0	1,225	298	1,380	0	0		1		1962
62	西南女学院	m	2	1	1,108	283	1,560	0	0		1(25募停)	Pro	ﾊﾞﾌﾟﾃｨｽﾄ 1994
63	筑紫女学園	m	3	0	2,081	423	2,696	1	0	共学	0	B	浄土真宗 1988
64	福岡女学院	m	3	0	2,005	479	2,284	1	0	女性	1(25募停)	Pro.	ﾒｿﾞｼﾞｽﾄ 1990
65	福岡女学院看護	m	1	1	404	89	400	1	0	共学	0	Pro.	ﾒｿﾞｼﾞｽﾄ 2008
66	活水女子 （→ 2025年度 看護学部のみ共学化予定）	m	4	1	896	201	1,275	1	0	女性	0	Pro.	ﾒｿﾞｼﾞｽﾄ 1981
	長崎純心												1994
67	尚絅	f	3	0	532	150	740	0	0		1		1975
	別府 （←1954 別府女子）												1950
	鹿児島純心 （←2023 鹿児島純心女子）											Cath.	1994
	志學館 （←1999 鹿児島女子）												1979
	小計		215	21	157,400		175,359	116	69		22		私立計
					私立収容率%		89.8（収容率：在学生合計/定員合計）						
					（収容率平均		82.9）（各校の収容率の合計/大学数）						
	＜国立＞												
68(1)	お茶の水女子（2024 共創工学部【新設】）	f	4	0	2,060	499	1,868	1	1	女性	0		1949
69(2)	奈良女子	m	4	0	2123*	518	1,980	1	1	女性	0		1949
	小計		8	0	4,183		3,848	2	2		0		国立計
					国立収容率%		108.7						
	＜公立＞												
70(1)	群馬県立女子	f→m	2	0	940	249	820	2	0	共学	0		1980
	静岡県立 （←1987静岡女子）												1967
	愛知県立 （←1966愛知県立女子）												1957
	大阪府立 （←2005大阪女子）												1949
	県立広島 （←2005県立広島女子←2000広島女子）												1965
	山口県立 （←1996山口女子）												1975
	高知県立 （←2011高知女子）												1949
71(2)	福岡女子	m	1	0	1,025	249	960	2	2	女性	0		1950
	熊本県立 （←1994熊本女子）												1949
	小計		3	0	1,965		1,780	4	2		0		公立計
					公立収容率%		110.4						
	総計		226	21	163,548		180,987	122	73		22		総計
					全体収容率%		90.4						

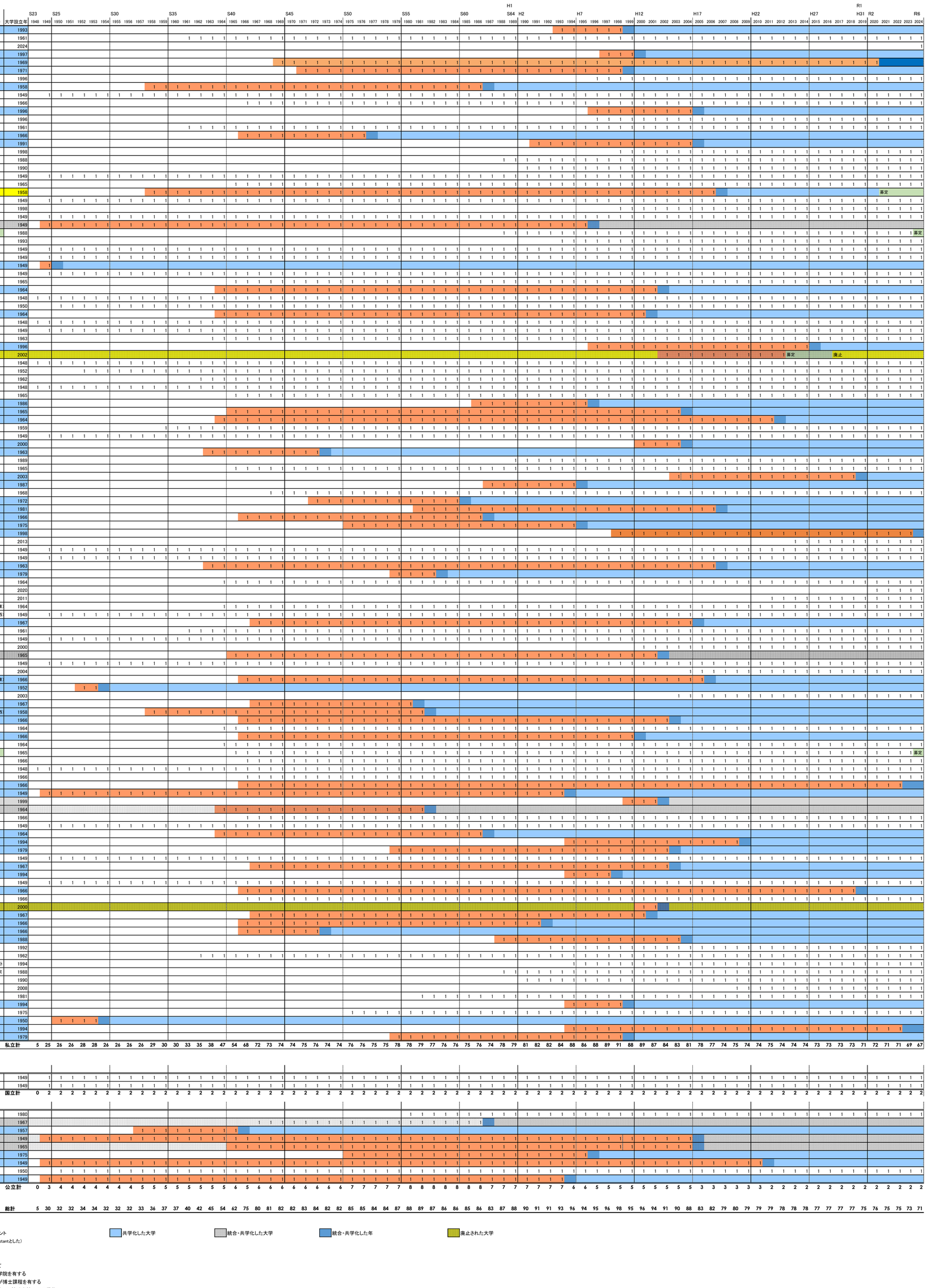

4年制大学女子学生に占める「女子大学学生」の比率

- ・私立大学 〔157,400〕／ 959,339 ＝ 16.41%
- ・国立大学 〔 4,183〕／ 163,951 ＝ 2.55%
- ・公立大学 〔 1,965〕／ 82,362 ＝ 2.39%
- ・総計 〔163,548〕／1,205,652 ＝13.57%

〔女子大学学生数〕／全女子学生数＝ 女子大占有率

（「在学生数」に*印を付しているものについては、前年度（2023）の学生数を使用したことを示す）

（全女子学生数については、「学校基本調査 令和6年度（速報値）」の高等教育機関「表2 大学の都道府県別学部学生数」を使用）

f：女性
m：男性
学部数が変化したもの
前年から学長の性別が変化したもの
*：2023年度の学生数
※通信制を含まない
研究科数が変化したもの
+：専門職大学院含む

学長の女性比率（2024年度）

設置者	大学数	女性	男性	女性割合
私 立	67	16	51	23.9
国 立	2	1	1	50.0
公 立	2	0	2	0.0
全女子大	71	17	54	23.9

Cath：カトリック
Pro：プロテスタント
（聖公会はProtestantとした）
B：仏教

大学院について
- ・60大学が7大学院を有する
- ・そのうち38校が博士課程を有する
- ・60大学院のうち、25校は女性のみの募集

共学化した大学　統合・共学化した大学　統合・共学化した年　廃止された大学

女子大学の定員充足率
私立 89.8%、国立 108.7%、公立 110.4%、全体 90.4%
（※但し、一部大学の在籍学生数は2023年度の数を使用）

※ 学部数、研究科数は、当該年度の学生募集を行った学部、研究科の数である。制度上、募集停止をしても在学生がいる場合には学部、研究科は存続しているが、この統計では含めていない。
（大学名横の( )内に共学化した年を記載しているが、女子大学時の在学生が卒業するまでは、制度的には女子大学が存続する。よって、記載年と女子大学が制度上なくなった年とは一致しない。）
※※ 女子栄養大学は2020年度より栄養学部2部を廃止した。
※※※ 岐阜女子大学は、2011年度より3年次に姉妹校（2009年より）である沖縄女子短期大学（男子学生在籍）より男子学生の編入を認め、沖縄サテライト教室にて授業を受けることができる。学部1年生については、女子のみの募集であるので、このデータでは女子大としてカウントしている。

＜出典＞
*1958-1999年分データは全国学校総覧（1959-2000年版）で確認
*1948-1957年、2000-2018年分データは『全国大学一覧』、『（朝日新聞）大学ランキング』及び各大学パンフレット・ホームページ・電話等で確認
*2019年度・2020年度については、各大学HPにて確認

＜注＞
*神戸松蔭女子大学には1966-1974年度に男子学生が少数ながら在籍したが、後に女子のみに戻ったので、この統計では女子大学としてカウント。〔女子のみの在籍とする場合、この間をカウントから外すことになる〕
*日本赤十字看護大学は1996年度共学化、実際に男子学生が在籍したのは1999年度から。
*天使大学は2000年度より開学、当初より共学だが、実際に男子学生が在籍したのは2001年度から。
*大阪国際女子大学は、2002年度から大阪国際大学に統合し、在学生がいる間は存続する。ここでは、統合された2001年度までとしてカウント。
*聖母大学は、2004年に聖母女子短期大学を引き継ぎ、4年制として開学した。その年度の入学者は女性のみであったが、制度上は共学としていたので、ここではカウントしていない。2011年に上智学院と合併し、募集を停止した。
*中京女子大学は、2007年度より同名のまま共学化。2010年度より至学館大学に改名。
*東京女学館大学は、2013年度より学生募集を停止した。制度的には継続しているが、2013年度から女子大学とはカウントしない。廃止の方向であるので、黄色のマーカーをつけている（2017年開学）。
〔この統計でのカウントの仕方は、共学化したり、統合した場合も同様。共学・統合後しばらくの間、制度的には継続していても、共学化・統合された年から女子大学としてのカウントをしていない〕
*岐阜女子大学の学部には少数であるが男子学生が所属しており、これは2009年度より開設された沖縄サテライトの学生。沖縄女子短期大学と岐阜女子大学が姉妹校提携を結び、岐阜女子大学3年次への編入が可能。2011年の統計より、男子学生の在籍が確認される。
*2018年から大学院の共学の有無を付け加えた。これについては、HP掲載の「募集要項」から確認した。研究科、専攻により出願資格が共学か女性のみかが異なる場合もある。
*2019年から清泉女学院は看護学部を新設し、看護学部のみ共学とした。大学名称はそのままであるが、本データでは共学とみなす。
***2024年度より、恵泉女学園大学と神戸海星女子学院大学の２校は2024年度より新入生の募集を停止したため、この統計ではカウントしていない。東京女学館大学の場合も、同様のカウントをしている。**